COMUNE DI NAPOLI

FINANZIAMENTO DELIBERA CIPE 30.04.2011 PUBBLICATA SULLA GAZZETTA UFFICIALE DELLA REPUBBLICA ITALIANA 160 DELL'11.07.2012

RIORDINO DEI COLLETTORI PRINCIPALI DELLA RETE FOGNARIA DELLA ZONA ORIENTALE DELLA CITTÀ DI NAPOLI - II° LOTTO "LAVORI DI COMPLETAMENTO"

Progettista:	Responsabile del Procedimento
Ing. Fabio Mastellone di Castelvetere	Ing. Serena Riccio

PROGETTO ESECUTIVO

ELABORATO: Stazione Marinella - piante a quota +2.50 e 1.50, sezione A-A, particolari costruttivi	ALLEGATO: 3.1
	SCALA: Varie
	DATA: FEBBRAIO 2013
REDAZIONE: Geom. A. Cassese / VERIFICA: Ing. F. Mastellone / APPROVAZIONE: Ing. F. Mastellone	EMESSO PER: REV.: -

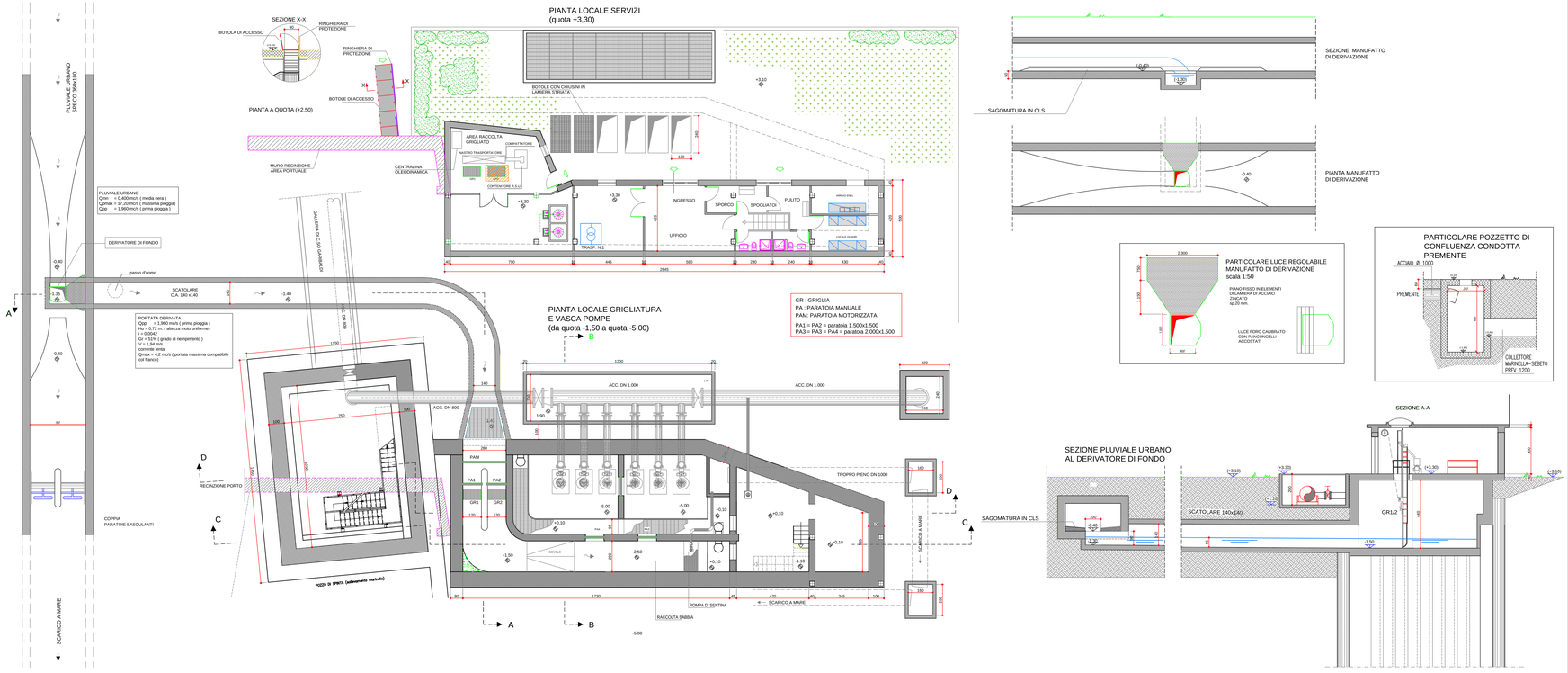

00703 13038 04.05 RL20310.E.000 FMC.ac